

重度障害当事者（※）とその家族が その人らしく地域で暮らせる仕組みづくり

※特に身体的に重度障害ある当事者を指します



▼3つの柱と活動実績一部紹介（2019.5-2020.12）

1. 知ってもらう

地域で暮らす当事者の生き方、それを支える介助者の存在、 介助の現実と魅力を発信します

◇イベント開催

1. 2019.6 境を越えて設立イベント At 東京ミッドタウン

当法人の活動指針の発表、当事者、医療者、福祉、行政の垣根を越えた境を越えた瞬間エピソードトークライブを実施。クラウドファンディングを通じたご支援を始め211名の方からの応援をいただきました。

2. 2019.10.21-22 東北文化学園大学学園祭にて「境を越えた瞬間トークライブ & 詩人岩崎航、画家健一 / 写真家柏原絵美の展覧会を実施、学生〜一般の方まで延べ231名が参加。(NHK バリバラにて放映(2020.1.16))

◇メディア出演

NHK ハートネット TV「新型コロナ どう守る？障害者の暮らし」へVTR出演(2020.5.19)、クローズアップ現代(2020.10.14) 他多数メディアにて介助者との日常を発信。

◇学会発表

2020.11.20-21 第24回難病医療ネットワーク学会

①パネリスト登壇(ALSの情動制止困難)

②口述発表(身体的重度障害者が在宅生活を維持するために必要なサポート介入事例検討)

◇“介助の視点で学ぶ地域生活”カリキュラム化プロジェクト(日本財団助成事業)

モデル事業実施に向けてカリキュラム案の検討会開催(外部評価者との意見交換含む:6回)、テキスト作成

2021.4より、2か所の医療福祉系大学、専門学校でモデル事業を実施予定

2. 育てる

介助者を増やす取り組み、育てるサポート、 辞めることなく続けていける仕組み作り

◇生活介入プロジェクト（2020.10 まで 4 例への介入、2020.12-2 例の介入スタート）

介助者の募集、育成、継続に焦点をあてた総合サポートを行っています。

（介入例）

介助者不足で在宅破綻寸前の当事者に、ヘルパー募集から育成を 1 年間サポート

成果：4 名の新規ヘルパー育成と継続に繋がりました。

生活介入サポート関係図

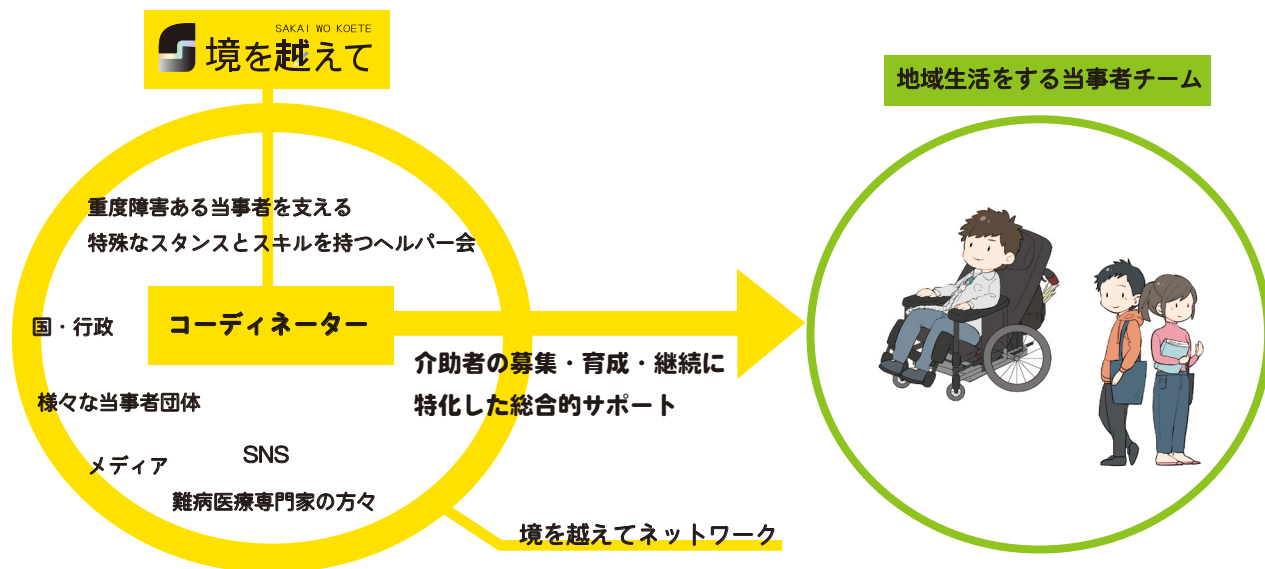

◇福祉力養成講座（2020.6-11 5 回開催、延べ参加人数 30 名）

地域で暮らす当事者の疾患を当事者、医療者、介助者それぞれの視点から深く学べる講義を実施（オンライン）

（講座例）

地域で暮らす進行性疾患患者の今と昔を見てみよう

ALS を深く学ぼう（身体、心編・呼吸編・コミュニケーション編）

3. 繋がる

医療、福祉、行政の境を越え、 社会全体で支えられるネットワーク構築とその活用

◇特殊なスタンスとスキルを持ったヘルパーの現状把握検討会（2020.8- 3 回実施）

重度障害ある当事者介助を特殊なスタンスとスキルでサポートするヘルパーの実態把握を通し、専門性の追求とそのノウハウを生かすための学術的調査を行っています。（日本財団助成事業）

◇介助希望者と介助を欲している人達のマッチング支援

2020.9.21 に開催された全国医学ゼミナール分科会（医師を目指す学生団体）のゲストとして登壇、全国各地から 6 名のヘルパー希望学生とその地域の当事者、支援者への繋がるをサポートしました。（高知・長野・山梨・東京・岐阜）

◇相談対応

当法人をサポート、応援いただいている当事者、支援者の皆様のネットワークを駆使し対応させていただきました。

（生活相談 17 件、介助者募集相談 23 件、介助者体験希望者対応 14 件）

2019.5-2020.12 収入内訳

■ サポーター会員 ■ 寄付 ■ クラウドファンディング ■ 助成金 ■ 自己資金

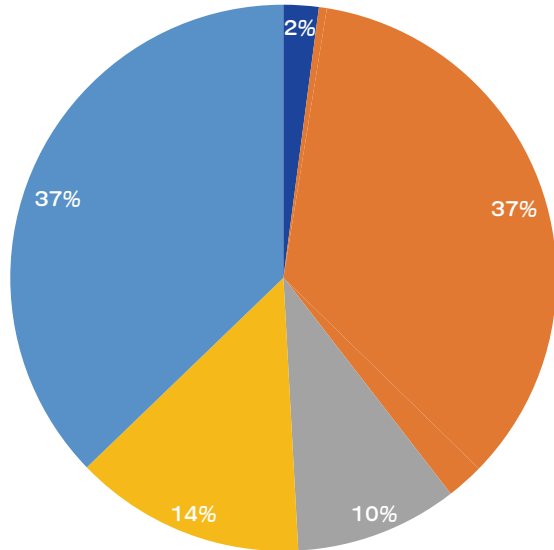

サポーター会員	347,000
寄付	6,197,920
クラウドファンディング	1,589,378
助成金	2,260,000
自己資金	6,154,662
合計	16,548,960

2019.5-2020.12 活動費用割合と内訳

■ 知ってもらう ■ 育てる ■ 繋がる ■ 運営費 ■ 寄付

支出

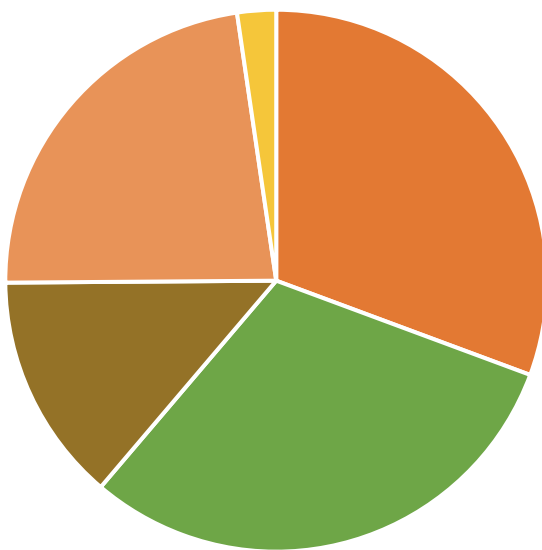

啓発・広報イベント開催費用	2,080,302
団体広報拡大のための説明活動	1,889,252
合計	3,969,554

生活介入プロジェクト費用 (都外患者 2 名)	1,830,159
生活介入プロジェクト費用 (都内患者 2 名)	2,126,896
合計	3,957,054

支援者ネットワーク拡大交通費 (当事者)	1,769,821
合計	1,769,821

事務局 4 名 (内 2 名常勤) 人件費・交通費	2,506,750
その他雑費 (会議費・消耗品費・維持管理費)	445,418
合計	2,952,168

寄付 (セリカ基金)	300,000
合計	300,000

現在残高	3,600,363
------	-----------